イベントなどでも「出張販売致します！」ので、ご連絡ください！

いいものたくさん！

福祉の店「元気の輪」
ふれあい市！ in 岡山市役所

日時：2月15日（木）11:30～13:30
場所：岡山市保健福祉会館１階

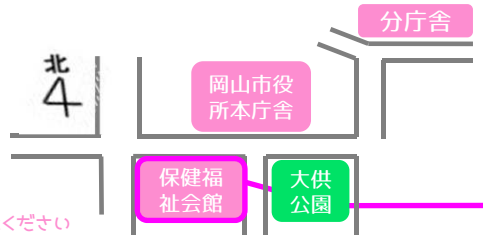

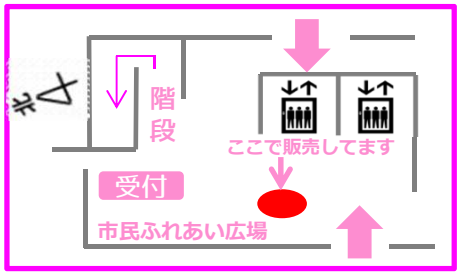

販売予定商品（一部掲載）
※当日入荷しない場合もございますのでご了承ください

毎月第3木曜日のふれあい市！は，ネイチャーファームがパンの販売にやってきます♪ 今回のおすすめは？
いちご&ベリーを使った、春の到来を感じることができるパンを、これでもかというくらいお持ちします！もちろんどのパンも、ネイチャーファーム自慢のボリュームのあるパンばかり♪どれも食べ応え十分です！種類たくさん♪ぜひ、お気に入りのパンを探してみてください。今回のチラシ掲載商品は，ネイチャーファームで埋め尽くします！！

苺のﾌﾞﾚｯﾄﾞ 150円

ﾋﾟﾝｸの折り込みにうっとり♪

苺のﾌﾗﾜｰﾍﾟｰｽﾄを練り込んだ，いちごのほのかな風味をどこからでも楽しめるパンです♪袋を開封しなくても，いちごのあまい香りがわかります。もちもちしたパン生地も美味しいです。隠し味にﾚﾓﾝ果汁も♪

苺のｸﾗﾝﾌﾞﾙ 180円

酸味がきいた甘さをおさえたｲﾁｺﾞｸﾘｰﾑがはいったしっとりﾃﾞﾆｯｼｭです♪
表面に降り注いだ，さくさく甘いｸﾗﾝﾌﾞﾙが，時折甘さを演出してくれます♪，

ｸﾗﾝﾍﾞﾘｰﾁｮｺﾌﾞﾗﾝﾁ 160円

ｸﾗﾝﾍﾞﾘｰ入りのﾌﾗﾝｽ生地の間にたっぷりﾁｮｺｸﾘｰﾑをはさみ込みました。ﾁｮｺｸﾘｰﾑの中にもｸﾗﾝﾍﾞﾘｰが！食べ応えもかみ応えもあるパンです♪
ﾁｮｺの甘さとｸﾗﾝﾍﾞﾘｰのほのかな甘酸っぱさを同時にお楽しみください♪

苺ｶｽﾃﾗ 180円

ざらめ糖がのった，ｶｽﾃﾗﾊﾟﾝの中に，いちごｸﾘｰﾑが入りました。すっぱい果肉の食感も楽しめます。ｶｽﾃﾗ生地を楽しみ，いちごｸﾘｰﾑを楽しみ，最後に、両方楽しめるパンです♪

ｲﾁｺﾞﾊﾟｲﾃﾞｼｭｰ 160円

人気のｲﾁｺﾞｼｭｰが，1年ぶりに還って来ました♪ﾎｲｯﾌﾟｸﾘｰﾑといちごｸﾘｰﾑのﾀﾞﾌﾞﾙｸﾘｰﾑを，特製ﾊﾟｲｼｭｰではさんだ，ﾈｲﾁｬｰﾌｧｰﾑ自慢の季節限定ｼｭｰｸﾘｰﾑです♪

かがやき作業所のおいもｸｯｷｰ 150円

ｸｯｷｰだけど，見た目お芋，味もお？芋？のような，ふわふわ食感ｸｯｷｰです♪
お求めやすい価格となって再登場です。

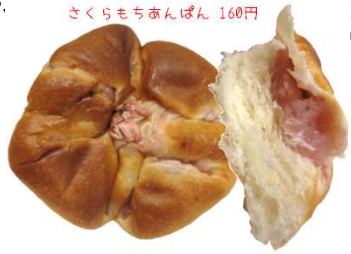

さくらもちあんぱん 160円

淡いﾋﾟﾝｸ色の桜餅あんが入ってます。割った時に現れる桜餅は色と香りで春を感じさせてくれます♪
パンの上にのった桜葉の塩漬けが大人の風味を演出してくれる落ち着きのあるパンです。

瀬戸内ﾚﾓﾝ 180円

瀬戸内産ﾚﾓﾝを使用し，ｽｯｷﾘさっぱりした味わいになっています♪ﾈｲﾁｬｰﾌｧｰﾑ定番のかりんとうﾄﾞｰﾅﾂとはまた違った美味しさです♪

かりんとうﾄﾞｰﾅﾂ

ありがとうﾌｧｰﾑのｱｸﾘﾙﾀﾜｼ 200円

ｱｸﾘﾙﾀﾜｼをかわいらしい洋服模様にしちゃいました♪水だけで汚れが落ちるので，洗剤いらずで，手荒れ知らず♪
かけ穴もついてます♪、

ありがとうﾌｧｰﾑのﾊﾞｯｸﾞ 1800円

のぼり旗の一部を使い編み込み，ﾊﾞｯｸﾞとして生まれ変わりました♪カラフルな色合いの色々なﾃﾞｻﾞｲﾝをお持ちします♪

●福祉の店「元気の輪」
岡山市からの委託を受け、障害者就労施設等で製作された商品の店舗販売,各種ｲﾍﾞﾝﾄ・小学校,園等のﾊﾞｻﾞｰでの出張販売,市有施設での定期販売を行っています。その他にも、お弁当・パン・お茶・記念品等の注文も承っています。

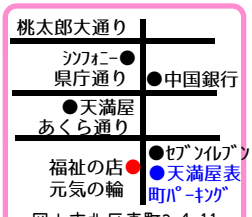

お店でもたくさんの商品を販売してますので，ぜひお立ち寄りください♪

お店でしか販売していない商品もあります♪

お店でもたくさんの商品を販売してますので，ぜひお立ち寄りください♪

元気の輪で当日1000円以上お買物してくださった方は，提携駐車場（天満屋表町ﾊﾟｰｷﾝｸﾞ）料金1時間無料となります♪

～定期販売してますので、ご利用ください～
岡山ふれあいセンター　毎週木曜日、金曜日　11:00～15:00
西大寺ふれあいセンター　毎月第3水曜日　10:00～14:00
岡山市役所本庁舎1階　毎月第1水曜日,第4月曜日　11:00～14:00
岡山市保健福祉会館1階　毎月第3木曜日　11:30～13:30

次回開催日 2月26日(月)11:00～14:00 岡山市役所本庁舎1階

ご注文は、「元気の輪」まで　電話・FAX：086-221-2462　定休日：土曜・日曜
商品はホームページでも確認できます！ http://genki-wa.jp/ 「元気の輪」で検索！

岡山市 OKAYAMA CITY
福祉の店 元気の輪
社会福祉法人 岡山市社会福祉協議会